Immobilière

Location/Appartement AIDA (Ref:L1245)

Prix : 1100 TND

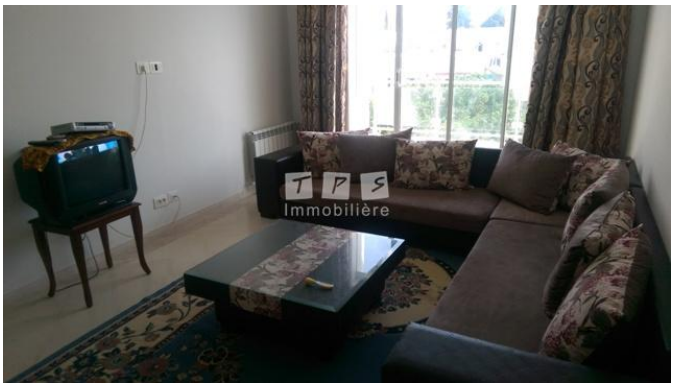

A louer pour toute l'année, chez l'agence TPS Immobilière Hammamet, un coquet appartement meublé au premier étage , dans un immeuble avec ascenseur.
l'appartement comporte un salon avec un balcon, deux chambres à coucher, une cuisine équipée et une salle de bain avec une douche.
l'appartement est equipée de chauffage central, climatiseurs, il dispose des fenêtres en aluminium avec des volets roulants motorisés.

-Climatisation -Meublé -Chauffage Central -Prés de la mer

Superficie98 m²

Superficie construite 98 m²

Nombre de pièce(s) 3

Nombre de chambre(s) 2

Nombre de salle(s) d'eau 1

Nombre de couchage(s) 4